OBSERVATOIRE EAU ET BIO LOIRE BRETAGNE

RÉGION AUVERGNE RHÔNE-ALPES • *DONNÉES 2017*

CONTRATS SUR LE DEPARTEMENT DE LA HAUTE LOIRE

CHIFFRES CLÉS 2017

SITUATION ET CONTEXTE AGRICOLE DES CONTRATS SUR LE DEPARTEMENT

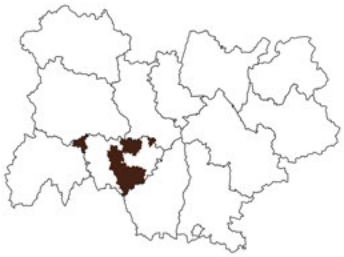

SUPERFICIE
190 656 ha

POPULATION
110 218 hab

COMMUNES
99 communes

2121 exploitations agricoles
101 375 ha de surface agricole utile (SAU)
48 ha de SAU moyenne par exploitation

L'AGRICULTURE BIOLOGIQUE SUR LES CONTRATS DU DEPARTEMENT

164 exploitations engagées en bio

8% des exploitations du territoire sont bio

+ 12 % en 1 an

SAU SURFACE AGRICOLE UTILE

10 431 ha

10 % de la SAU est bio

+ 13 % en 1 an

64 ha
SAU moyenne d'une exploitation bio

LES EXPLOITATIONS AGRICOLES ET SURFACES BIO

ÉVOLUTION DE LA SAU ET DES EXPLOITATIONS EN BIO ET EN CONVERSION

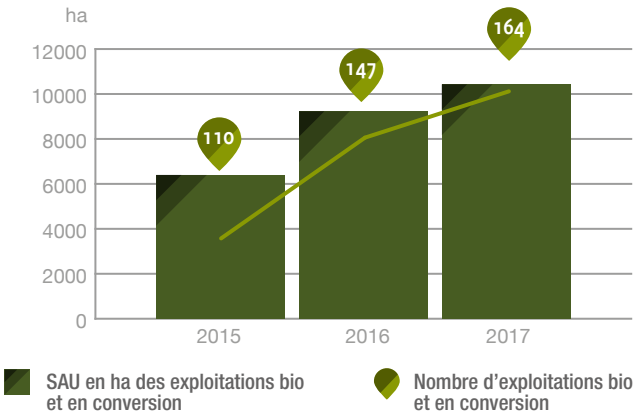

RÉPARTITION DES SURFACES EN BIO ET EN CONVERSION

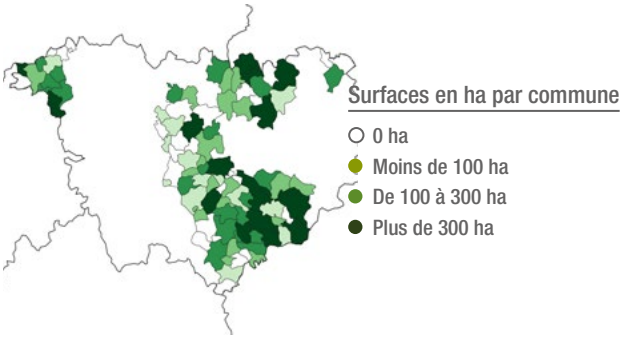

PRODUCTIONS VÉGÉTALES BIO

UTILISATION DES SURFACES AGRICOLES EN BIO ET EN CONVERSION SUR LE TERRITOIRE

EN PART DE LA SAU BIO

CULTURES FOURRAGÈRES	84 %
GRANDES CULTURES	15 %
FRUITS	0 %
LÉGUMES	0 %
VITICULTURE	0 %
AUTRES SURFACES	1 %

CHEPTELS BIO

VACHES LAITIÈRES
EFFECTIF : 1 847
6% EN BIO
+ 52% EN 1 AN

VACHES ALLAITANTES
EFFECTIF : 1 361
11 % EN BIO
+ 23 % EN 1 AN

BREBIS
EFFECTIF : 2 891
11 % EN BIO
+ 1 % EN 1 AN

CHÈVRES
EFFECTIF : 372
23 % EN BIO
+ 16 % EN 1 AN

TRUIES
EFFECTIF : 102
+4 % EN 1 AN

VOLAILLES DE CHAIR
EFFECTIF : 43 454
+250 % EN 1 AN

POULES PONDEUSES
EFFECTIF : 22 376
+ 1 % EN 1 AN

(*S : secret statistique)

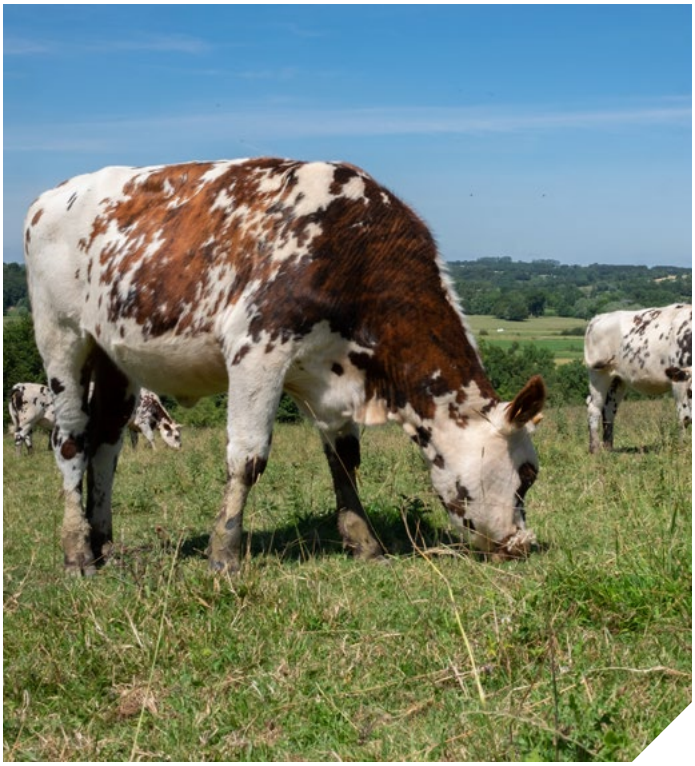

Nombre d'opérateurs ayant une activité en bio dans la région : **1996**

Nombre de distributeurs certifiés en bio dans la région : **807**

Sources : FRAB AuRA, Agence Bio, Agence de l'eau, INSEE.

Contacts : FRAB AuRA / 04 75 61 19 35 / contact@aurabio.org

www.aurabio.org

FRAB AuRA
Les Agriculteurs BIO d'Auvergne-Rhône-Alpes

Agence de l'eau Loire-Bretagne
Établissement public du ministère chargé du développement durable

Réalisation : FRAB AuRA - Conception graphique : carolinelusseaux.fr - Crédits photos : Matthieu Chanel (Atelier Doppio) - Édition : février 2020.