OBSERVATOIRE EAU ET BIO LOIRE BRETAGNE

RÉGION AUVERGNE RHÔNE-ALPES • *DONNÉES 2017*

CONTRATS SUR LE DEPARTEMENT DE L'ALLIER

CHIFFRES CLÉS 2017

SITUATION ET CONTEXTE AGRICOLE DES CONTRATS SUR LE DEPARTEMENT

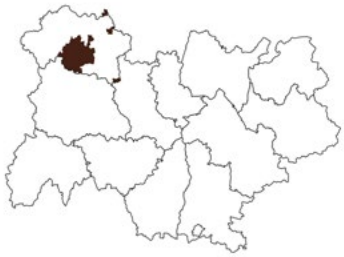

SUPERFICIE
132 727 ha

POPULATION
46 399 hab

COMMUNES
70 communes

1 032 exploitations agricoles
91 125 ha de surface agricole utile (SAU)
88 ha de SAU moyenne par exploitation

L'AGRICULTURE BIOLOGIQUE SUR LES CONTRATS DU DEPARTEMENT

60 exploitations engagées en bio

6 % des exploitations du territoire sont bio

+ 15 % en 1 an

SAU SURFACE AGRICOLE UTILE
2 865 ha

3 % de la SAU est bio

+ 11 % en 1 an

48 ha
SAU moyenne d'une exploitation bio

LES EXPLOITATIONS AGRICOLES ET SURFACES BIO

ÉVOLUTION DE LA SAU ET DES EXPLOITATIONS EN BIO ET EN CONVERSION

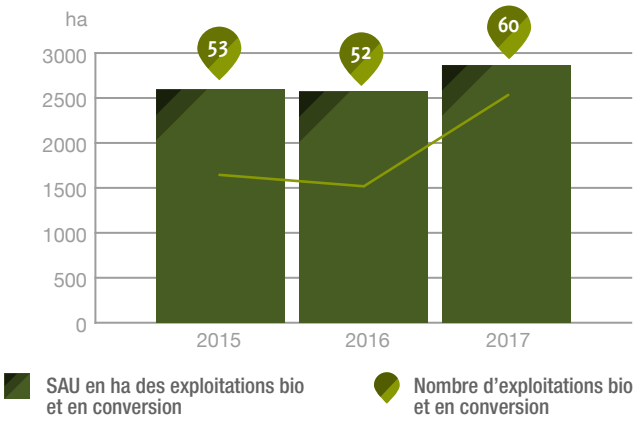

RÉPARTITION DES SURFACES EN BIO ET EN CONVERSION

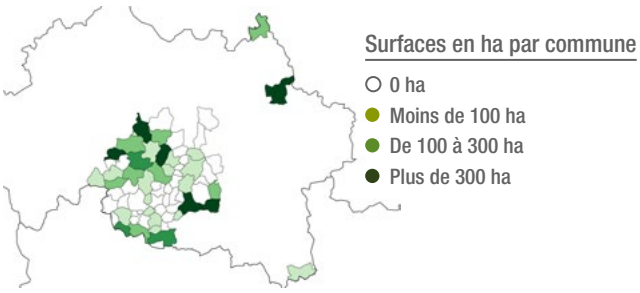

Réalisation : Chambre d'agriculture Pays de la Loire - Conception graphique : carolinelusseaux.fr - Crédits photos : CAPDL agriculteurs - Édition : mars 2019.

PRODUCTIONS VÉGÉTALES BIO

UTILISATION DES SURFACES AGRICOLES EN BIO ET EN CONVERSION SUR LE TERRITOIRE

EN PART DE LA SAU BIO

CULTURES FOURRAGÈRES	77 %
GRANDES CULTURES	19 %
FRUITS	1 %
LÉGUMES	1 %
VITICULTURE	1 %
AUTRES SURFACES	1 %

CHEPTELS BIO

VACHES LAITIÈRES
EFFECTIF : 121
- 6 % EN 1 AN

VACHES ALLAITANTES
EFFECTIF : 736
3 % EN BIO
+ 4 % EN 1 AN

BREBIS
EFFECTIF : 415
2 % EN BIO
+ 2 % EN 1 AN

CHÈVRES
EFFECTIF : S*

TRUIES
EFFECTIF : S*

VOLAILLES DE CHAIR
EFFECTIF : 102 700
- 4 % EN 1 AN

POULES PONDEUSES
EFFECTIF : 34 467
+ 1 % EN 1 AN

(*S : secret statistique)

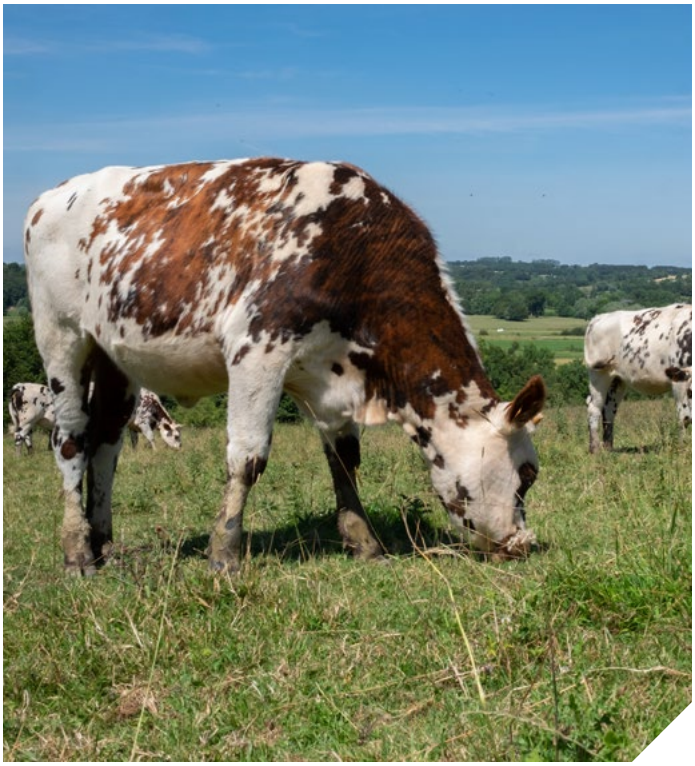

Nombre d'opérateurs ayant une activité en bio dans la région : **1996**

Nombre de distributeurs certifiés en bio dans la région : **807**

Sources : FRAB AuRA, Agence Bio, Agence de l'eau, INSEE.

Contacts : FRAB AuRA / 04 75 61 19 35 / contact@aurabio.org

www.aurabio.org

FRAB AuRA
Les Agriculteurs BIO d'Auvergne-Rhône-Alpes

Agence de l'eau Loire-Bretagne
Établissement public du ministère chargé du développement durable

Réalisation : FRAB AuRA - Conception graphique : carolinelusseaux.fr - Crédits photos : Matthieu Chanel (Atelier Doppio) - Édition : février 2020.